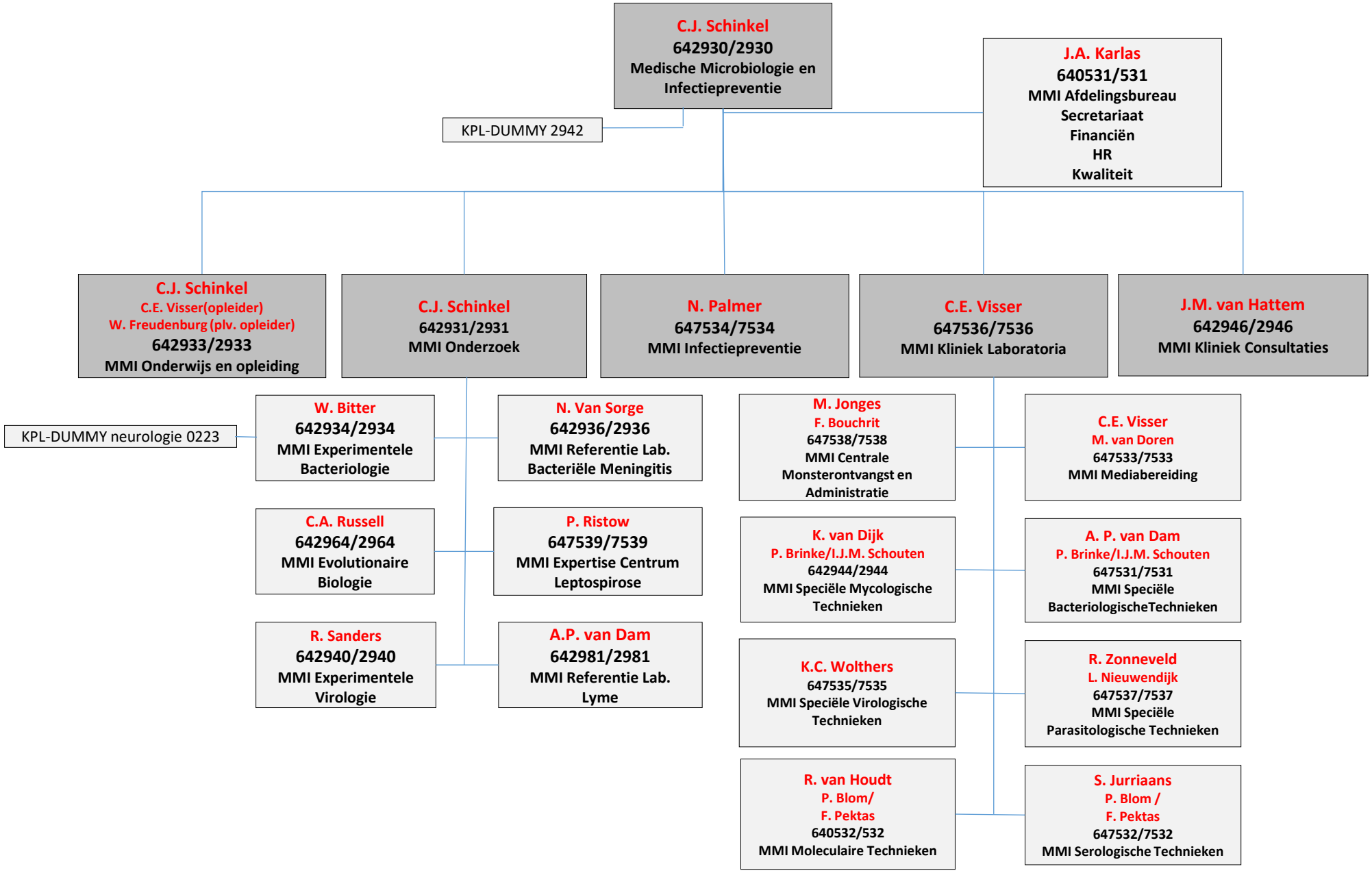
C.J. Schinkel
642930/2930
Medische Microbiologie en Infectiepreventie
KPL-DUMMY 2942
J.A. Karlas
640531/531
MMI Afdelingsbureau
Secretariaat
Financiën
HR
Kwaliteit
C.J. Schinkel
C.E. Visser(opleider)
W. Freudenburg (plv. opleider)
642933/2933
MMI Onderwijs en opleiding
C.J. Schinkel
642931/2931
MMI Onderzoek
N. Palmer
647534/7534
MMI Infectiepreventie
C.E. Visser
647536/7536
MMI Kliniek Laboratoria
J.M. van Hattem
642946/2946
MMI Kliniek Consultaties
KPL-DUMMY neurologie 0223
W. Bitter
642934/2934
MMI Experimentele Bacteriologie
N. Van Sorge
642936/2936
MMI Referentie Lab. Bacteriële Meningitis
C.A. Russell
642964/2964
MMI Evolutionaire Biologie
P. Ristow
647539/7539
MMI Expertise Centrum Leptospirose
R. Sanders
642940/2940
MMI Experimentele Virologie
A.P. van Dam
642981/2981
MMI Referentie Lab. Lyme
M. Jonges
F. Bouchrit
647538/7538
MMI Centrale Monsterontvangst en Administratie
K. van Dijk
P. Brinke/I.J.M. Schouten
642944/2944
MMI Speciële Mycologische Technieken
K.C. Wolthers
647535/7535
MMI Speciële Virologische Technieken
R. van Houdt
P. Blom/
F. Pektas
640532/532
MMI Moleculaire Technieken
C.E. Visser
M. van Doren
647533/7533
MMI Mediabereiding
A. P. van Dam
P. Brinke/I.J.M. Schouten
647531/7531
MMI Speciële BacteriologischeTechnieken
R. Zonneveld
L. Nieuwendijk
647537/7537
MMI Speciële Parasitologische Technieken
S. Jurriaans
P. Blom /
F. Pektas
647532/7532
MMI Serologische Technieken